

Pielikums
Priekules novada pašvaldības domes
26.11.2020.lēmumam Nr.793 (prot.Nr.15)

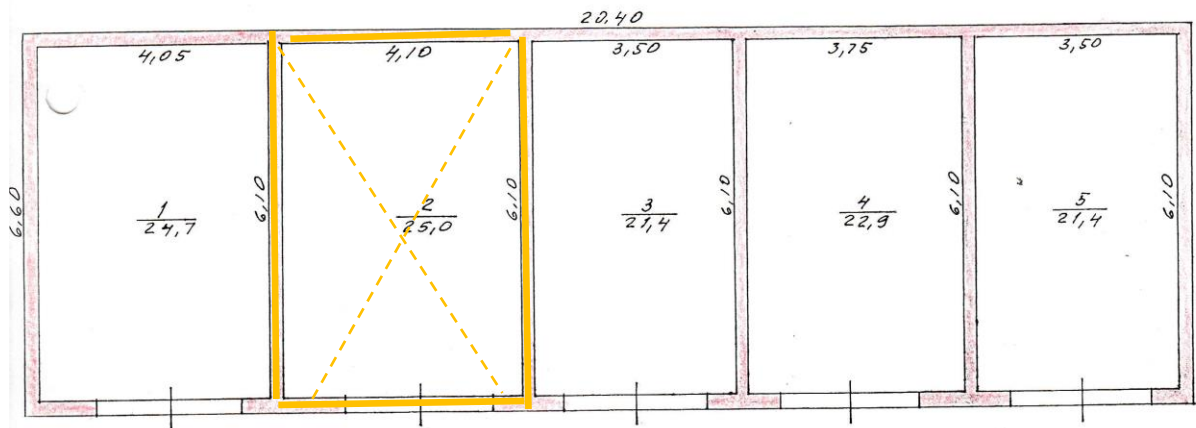

STĀVA PLĀNS		INV. LIETA NR. <u>518</u>	M 1:100
LIEPĀJAS RAJ. <u>PRIEKULE</u>		ADRESE <u>VAINODES IELA 2</u>	
NR. <u>2</u> <u>I</u>		IZPILDĪJA <u>A. Lauris</u>	
CELTNE	STĀVS	AUGSTUMS <u>H=2,10</u>	PĀRBAUDĪJA _____