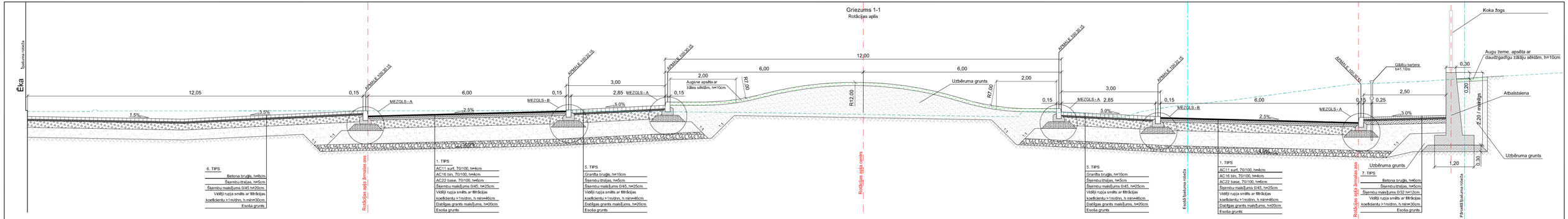

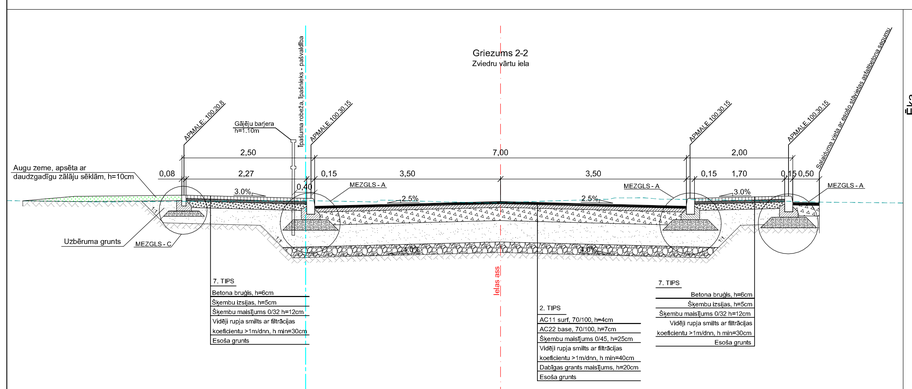

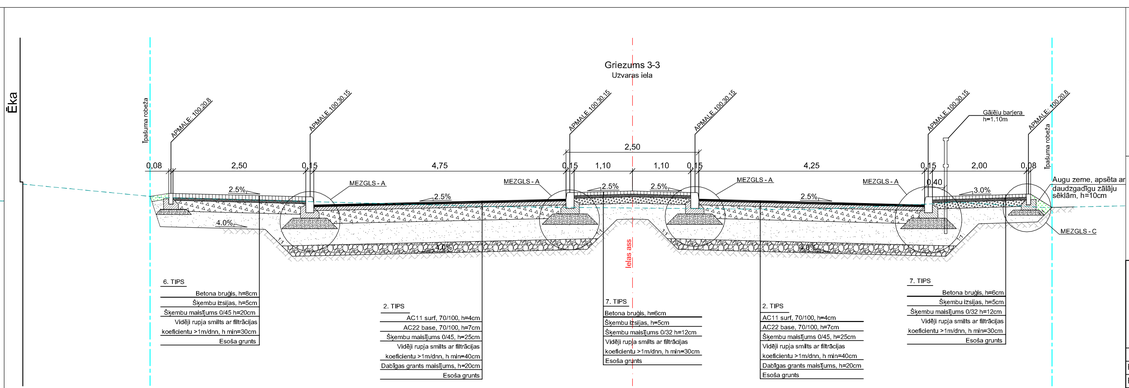

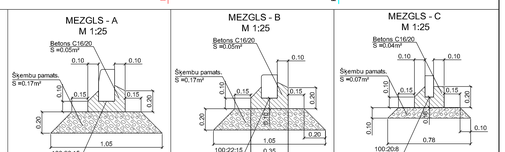

PIEZĪMES
1. Materiāli atbilstoši Ceļu specifikācijām 2010.
2. Visi izmēri doti metros, krituma - procentos, ja nav norādīts citādi.
3. Zālāju paredzēts izveidot no augsnes slāņa h-10cm, apsējot ar zāles sēklām.
4. Būvdarbu laikā ievērot visu virszemes un pazemes komunikāciju aizsardzības prasības.
5. Griezumu vietas skatīt rasējuma lapā GT-3 "Izbūves un segumu plāns."
6. Dabīgas grants maisījums paredzēs esošās zemes klātnes nepietiekamās nestspējas palielināšanai.

L4 CEĻU PROJEKTI
Rīga, Jelgavas iela 90
Tālr.: +371 7500180
Fakss: +371 7500181

PASŪTĪTĀJS: Priekules novada pašvaldība

OBJEKTS: Aizputes, Vaiņodes, Uzvaras un Zviedru vārtu ielu krustojuma izbūves skiču projekta izstrāde Priekules pilsētā

Amats	Uzvārds	Paraksts	Datums	Lapas nosaukums:	Līguma Nr. 3-32/257		
Proj.vad.	I. Veļķānova		06.2010.	Šķērsgriezumi	Mērogs: 1:50; 1:25		
Proj.Ģ.vad.	I. Veļķānova		06.2010.		Stadija	Lapas	Ras.Nr.
Izstrādāja	S. Ruža		06.2010.		SP	1/2	GT-6
Pārbaudīja	J.Langenfelds		06.2010.				